PJEVAJ MI, PJEVAJ, SOKOLE (Ličko Kolo)

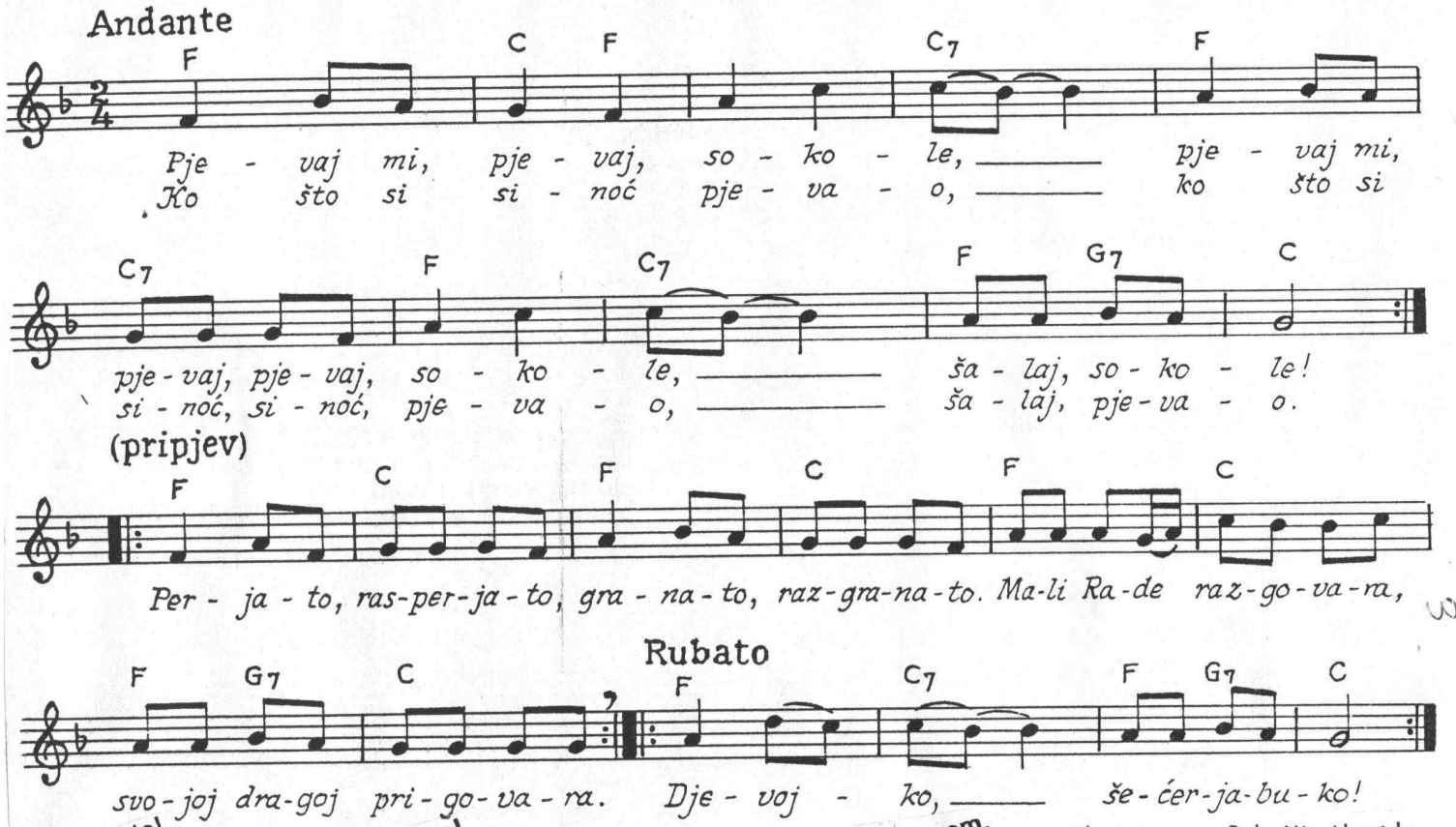

Pjevaj mi, pjevaj, sokole,
pjevaj mi, pjevaj, pjevaj, sokole, šalaj, sokole!
Ko što si sinoć pjevao,
ko što si sinoć, sinoć pjevao, šalaj, pjevao.

Pod moje drage pendžerom,
pod moje drage, drage pendžerom, šalaj pendžerom!
Moja je draga zaspala,
moja je draga, draga zaspala, šalaj, zaspala.

Studen joj kamen pod glavom,
studen joj kamen, kamen pod glavom, šalaj, pod glavom.
Ja sam joj kamen izmako,
ja sam joj kamen, kamen izmako, šalaj, izmako.
I svoju ruku podmetno,
i svoju ruku, ruku podmetno, šalaj, podmetno.

PRIPJEV:
Perjato, rasperjato,
granato, razgranato.
Mali Rade razgovara,
svojoj dragoj prigovara.
Djevojko, šećer-jabuko!

= Ličko kolo = Dalmatija-Hrvatska
フロントバースケット.
R, L, R, L, ...
LR, L, RL, R, L, R, ...
stamp step